

FACHADA PRINCIPAL
ESC: 1:50

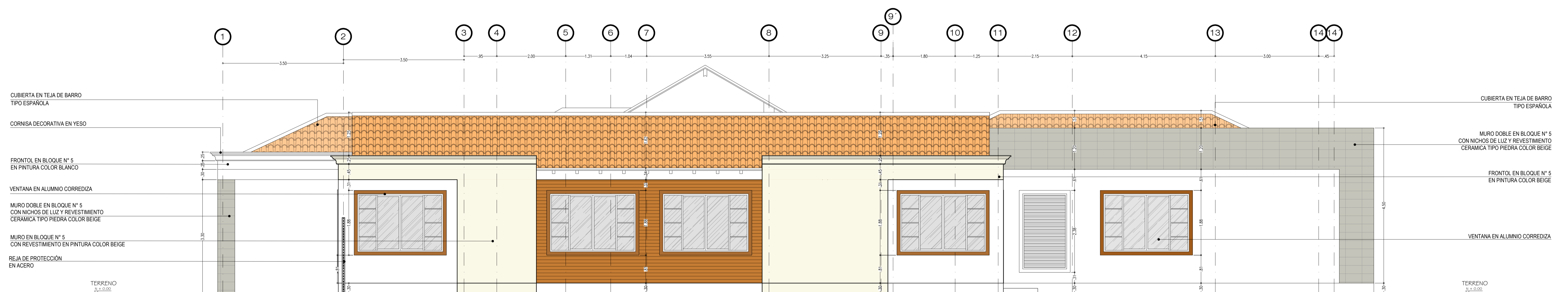

FACHADA LATERAL DERECHA
ESC: 1:50

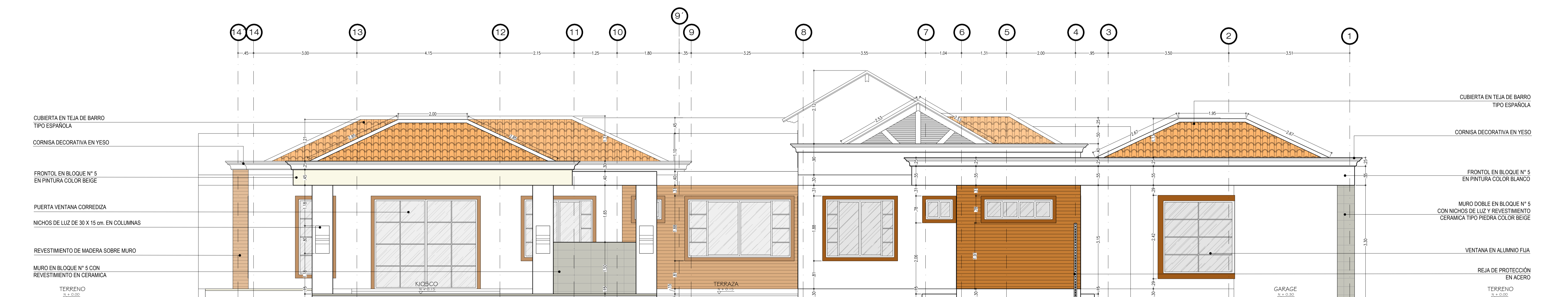

FACHADA LATERAL IZQUIERDA
ESC: 1:50

| | | | | |
|--|-----------------------------|--------------------------------------|--|--|
| PROYECTO: DISEÑO CASA CAMPESTRE UNIFAMILIAR EN UN PISO | | | | Arquitecto Pablo Restrepo <i>Planes de casas</i> |
| FECHA: Abril 2021 | ESCALA: INDICADAS | DIBUJÓ: Alejandro Buitrago | CONTIENE: - Fachada Principal. - Fachada Lateral Derecha. - Fachada Lateral Izquierda. | |
| DISEÑO: Arq. Pablo Restrepo | PROPIETARIO: | APROBACIÓN: | PLANO: ARQ-04/07 | |
| MP: 25322005-86058550 | Firma y C.C.: | Firma: | | |